

中国 团 公司 实中央 境保 部反 况 告



彻、
保 策部 ， 2020 8 31 9
30 保 察 (察)
材 (材) 保
察 2021 1 29 察 材 察
， 材 《 材
彻 保 察 案》(保
《 案》)，并 3 15 报 、 。
材 、 ， 保
， 把 察 摆 ； 、
， 、 ， 、
不 。 ， 报
。

材 、 班 彻
， 把 策部 ， 把不
不 察 ，
“ ”、 “ ”、 “ ”
， 、

， ， ， ，
保 长 。 2021 ， 《
案》 标 ， 按 46
， 34 ， 12 ， 并 。
， 2021 保 ， 保
， 别 比 73%、61%，
、 比 ，
24 厂。
。 层 ，
、 保 策
部 ， 2021 4 27
， 包 2021
“ ” (、)、 “ ” (、
) 策， 彻 ，
按 ； 4
， 不 ， 保
并 。 ， 2021
46 。 层 策部 ，
2021 、 办 保
22 ， 保 察 12 ， 察
、 把 策。2021 1 29 ，
察 察 ， 、 长

安。2 3
并 察报。保
层，2021 3 报 察
， 按 报 保，11
， 保 察 报
， 报 察、、 察，并
报。常
、，。
。材 保 察
，、长 长，
、长，；
保 察，长，部
部；保
察 班，安 保部。
察 《 案》，、
，、， 察、
、把， 察，； 察
把、、，，
； 察 班 案
，保。2021 3 3， 察 材、
案，并 材、
、，3 8 常
、曹 保 察
， 察 案，并

，保 案 。

保 ，

产 保 ， 2021 ，

“ 边、 ” 。 保 察

， 、 标 ，

， 案。 46 180

， 标、 、 、

，

本 察 ，

察 ， 9 班 部 46 180

包 ， 办。 、 长

部 保 察 ， 并 部 部 察

； 、 包

察 ； 常 、 包

， 并 部 查，

。

案。 案 ， 案

， 12

部 、 、 案 ， 保 案

、 、 操 、 ，

察 ， 按 案

， 保 、 、 。

察 班 部 察 、 察 ，
17 ， 保 察
， ， 。
。 察 班 46
180 表 、 ， 办
。 《 材 保
察 办 》， 察 “ 、
、 、 ” ， “ 、 、
、 查 (、 查、)、 办、 报、
” 八步 ， 保 察 。 《
保 察 》，
46 。
保 察 2021 常 ，
2 (、 材) ， 并 12
。
闭 。 并 布 《 材
办 ()》， 、 、
、 标 ， 180 ，
保 、 、 、
、 保 、
， 并按 别 ，
操 ， 把 ， 不 标 、 不 、
、 。
。 察 查

， 场 办， 2021
场 查 49 ， 18 ，
8 。 2 场 察 ，
察 报， ， 部
。 ， 察
4 ， 察
部 ， 察 ， 保 察
步 。 层 ， 保
查 76 ， 49 ， 办 142 ，
， 93%。

。 按
保 案 ， 察 报 ，
2 案 ， 包 察 保
， 并安 部 ，
保 《 部 报 案
》， ，
报、 办 ，
报 保 ； 常
报、 办 ， 报 办
并 。
。 保 察
， 保 ， 察
标 ，

，按 ， 报。

彻

保 策部 ，

班 查 。

。 察 5

案 ， 《 材 彻

保 察 案》，

采 查 办 ， 查

查。 ， 5 部查 ，

5 ， 部 38 ， 部 5 ，

部 33 ； 15 ()， 25

()， 5 ()。 ， 2021 4

并案

， 9 查 。 长

， 保 常 、 ， 《 材

保 办 》，

、 避 ， 、 拆 不 常 保

超 采、 采

11 ， 并 、 保

拔 。

保 察 材

， 保

， 保 长 ，

保
备, 部
产
2022 1 ,
(产
。 ,
2021 ,
、 保 , 并
2021 产
策
产 、
、 步 保
10 保 、 43
查、 保 、 场
保 43

保
安 保
保
00%,
保部
保
。 1826
、
、 并
。 拔
、 保

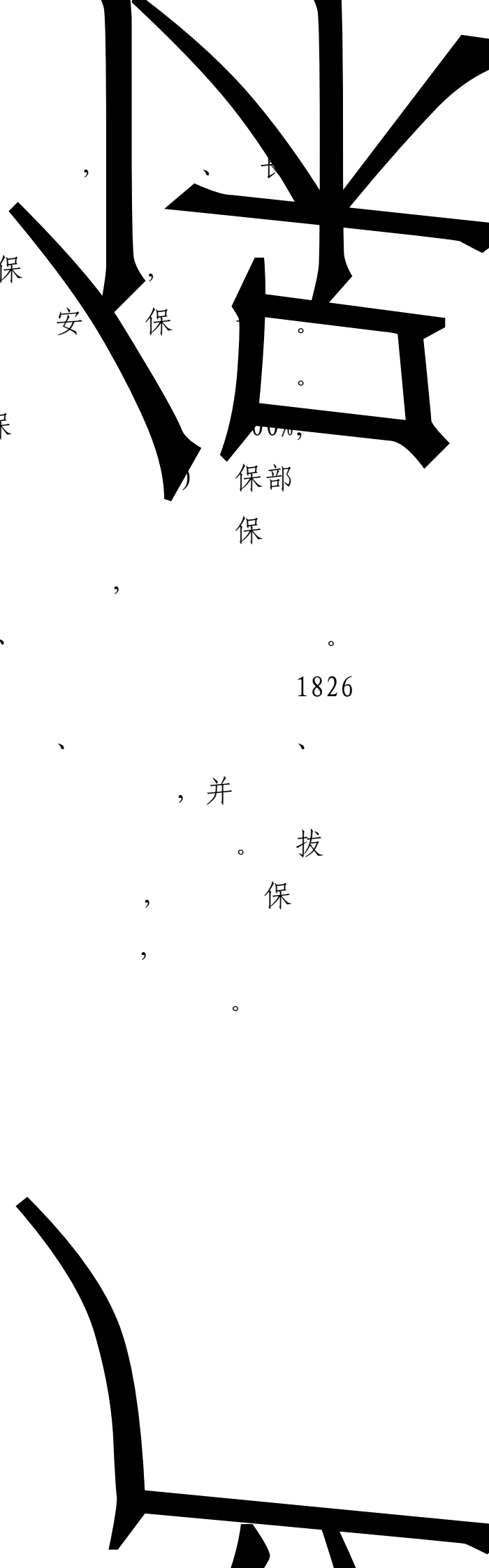

保 察 办 》 ， 步
保 ， 并 步
。
保 ，
。 编 部 册， 保 部
、 、
、 别 并
、 保 边 ， 保
。
保
保 办 ， 、 标，
保 察 、
标 ，
、 备案 。 《
材 办 》
案， 保 ， 不
10%。 2020
保 标 ， 2021 产
保 标
。
常 。 《 材
保 常 》， “ 保
查、 查 、 报 、 保
办” 常

保 查、 查、 并 查、 查、
常 查、 查、 查、 查、 查、
， 按 查、 查、 保 查、
； 保 查、 查、 保 保
， ； 保 不
， 保 办、
常 保 办、
保 保 2022
， 2021 超 53
安 2022 71 保
， 1.6%。
、 玻 材 产、
。 2021 安 保
30.8 ， 9.3%。
并 并、
《 材 办 》， 保
查 查。 又查

标、 、 。 ， 安
保部 并 ， 查
保 ， 2021 ，
按 。 : 《 材
办 》， 保
查 ， 2021 并
10 。 ， 并 保
， 产 /
。
。 查
保 察、 保 察
保 察 长 被 ，
查 12 ， ， 标、
、 ， 并 。 ， 部
， 步 。
， 产 ， 标
， 2021 常 产
100%。
产 策。 《 产
办 》《 产 办 》， 保
。 板玻 产 策， 产
， 产 策 。 2021
， 7 产 、 1 玻 产
， 按 产 案并

。 产， 2021 产 70-180
不 ， 产不 产 保 。
保

， 常 查 查 ，
保 ()

， 策， 步

。

补 板 部 。 察 ， 材
、 板 ， 2020

10 ， 安 保部 部

。 2020 11 ，

， 案 编 。

、 ， ，

案 2021 9 。 ， 材 、

材 、 ， 部 材 、

材 板玻 产 保 ，

案 2021 。

。 案 编 操

， 不 察 ，

， 帮 保 、 长 。

案采 ， 按 查 、 查

， 标

， 查表 ， 保 。

案部，查
379、239，查 3746，部
，按。
。板玻、材、材
保，板
玻保，、
、；材材
保，
；材材
，测。
。
材、
。2021布并《材
“”》《材
保“”》，产
标。“”
本，“”
，“”标
标，。
保“”，步、
、、、标，
并、产、
，“”

KPI, 。
。 产
， 。安 保部 ， 步
保 ， 保
。 布 ，
保 ；
保 ； ，
， 2021 布 保
70 ； ， 、 保
策部
， 部 保 。
2021 保 5 、 保
察 14 。
。编 布 “ ”
， 材、 材 产 、
， 材产 、 材
材 、 、
。 2021 策
“ 榜 ” ， 捕
备、
、 薄 10
、 产 。
部 “ ” 。 查 ，
“ ” ， 材 “ ”

， 材 产 。
报 ， 别
备 备 ，
。

按 《 案》 查
察 ， ，
、 、 ， 保 保 按
。 ， 把 ， 表
、 、 ， ，
。

《 材 保 “
” 》， 保 ， 、 常
、 并 ， 保
闭 ； 保产 ， 、 保
、 ， “ ”
； 保 保 ， 并不
保 ， 保 。

、 、 板玻 、 材
材 ， ，
， 安 ， 查 ，

。 ’ ， ’
察 “ ” ， ，
保 察 、 ， ，
察 长 。

： 材 彻 保
察

中国
实中央

团
境保
单

公司
况反
况

2022 12 31 1-8 2021 12 31 、长 , 9

1-8 , 9

1. 本 常 。 2021
按 ,
编, 0A 、 部 、
; 2021 , 8

， 4 27 ， 彻
， 按 ； 4 保
， 2021
、 策。2021 10
《 彻
》 《 2030
案 》 布 ， 、 长
， 策 ， 并 11 ，
； 《
》 12 ，
彻。

2. 、

保 策部
“ ” ， 2021
46 ， 常 层 部
， 部 部
保 察 ； 2021 ，
彻
保 策部 。
彻 查 ， 层
彻 。

3. 层 部 。2021

保 12 ， 办 保 10 ，

保 察 12 ， 察
、 把 策， 超
。 2021 3 按 报 察
， 按 报 保 ， 11
保 察 报
， 报 察 、 、 ， 并
报
4. 。

保 保 。

6. 保 保 ，
 变 保 ，并 步
 。2021 保 《
 材 保 “ ” 》 《
 材 报 》。

7. 并 布 《 材
 保 办 》，
 标。2021 1 15 ， 材 2021
 表
 保 标 ，
 8. 编 布 《 材 保
 办 》， 察
 5 案 ，
 《 材 彻 保 察
 案》，并
 9. 。
 、 。2021
 布并 《 材 “ ” 》 《
 材 保 “ ” 》， 产
 布 “ ” ， 部 标
 。 材 本
 “ ” ， 产
 、 产， ，

步
KPI。

标

，

保 “ ”
“

产
产

2020-2021

材

产 15

，

布 “

、

、

，

“ ”

10

厂

70

厂，

“

”

材

比

30%

标

。

产 ， 2021

比

长 15%， 测

比 长 51%，

10

保

，

保

。

， 参

“

部

” ，

材

，

报，

：

；

捕

备；

别

备

备

；

材

，

。

长

， 编 并 布 《

材

保

“

”

》 ，

“

’] ’ ! . @A} @AxÖrT\$Q]“&2” !Y@DÄ@

、
； 2021 19 场 查。 保 本
4. 并 布《 材
案》， ， 2021
239 查 ， 查 583 ，
263 。

5. 察 51 超采、 采、
不 ， 查 43 ，
、 ， 并按 。

6. 并 布《 材 保
办 》， 超 采、 采， 察
采 ，

、 。

1 2021 4 24 ， 2、3 2022
12 31 ， 4 2021 12 31
1 ， 2、3 ，
4

1. 2021 4 24 采， 并

2. “ ” 、 彻

， 材 、 ，

本 ， 、 保、安

产 。 “ ” “ ”

， ， 产，

保产 ， 板 。 材产

， 、 、 ， 材 产

， 、 玻 、 材

产 布 。 产，

，

1 2021 10 31 ; 2、3、4 2021
12 31 、长

1. 产 并 布 “ ” ,
、 SO₂、 NO_x
、
厂 标, 标 、 操 ,
。 并 布 《 材
保 “ ” 》 ,
、 、 、 、 、 、
标, 、 产 、
、
2. 。 2021 1 15 , 材
2021 , 部 安 保 ;
并 彻 、 保 策部 。
布 “ ” , 材产
、 材 材 、 、
、 报
2021 策

“ 榜 ” ， 捕
备、 、 薄
10 、 产
。 、 玻 材 产
、 保 ， 2021
安 保 30.8 ， 产
9.3%， 标
， 、 保 策部
，
2021 保 5 、 保
察 14 。
3. 层 策部 。 2021 保
12 ， 办 保 10 。
报 保 ， 2021 3
报 察 ， 按 报 保
， 11 保 察
报 ， 报 察 、 、
， 并 报 。
4. 《 材 保 办 》
“
不 拔 ” 。

2021 12 31 、长

1. 2021 11 29 , 布《 材
办 》, 安 保
查 。

2. 《 并 保 查
》, 2019-2020 并 并报
表 标 保 , 查
查 、 保 、
、 不 保 。 查
6 标、 、 , 并

3. 2021 12 23 , 布《 材
保 办 》, “
查 保 并
” 。 2021 并 查
保 , 2021

4. 布《 材 办
》, 并

© ç l ¢ _ P B D D Y U @ D ¼ ` ® K 0, “ _ , 5 ¥ -

并》，2017-2020
保 变 报
、保、部，闭。
并 10，《材
2017-2020 报》。
5. 2021 12 23，布《材
保 办》，“并 保
， 产 / ”
。

2021 12 31
：
：
1.：2021 11 25 《
办（）》，查 标
保 查。2021，
并 保 查，
“ 保 查， 安
保 标 不 ”。

2. : (1) 2021 3 ,
《 2020 板玻 产
》 ,
5.4/5.8m*78m, 产 表 产 7500t/d。 (2)
产, 产, 2021 142 ,
产 149.47 , 超 产 (153.45
) ; , 2019 10 氨 DCS
, 氨 ,
, 213mg/m³。
2013 3 保 , 2019 氨
DCS 不 。 、 、
。

1、2、3 2021 12 31 , 4 2020
11 29

1.北 保 察 ,
、 、 办。2021
7 30 , 布《北 本 办
》, 保 查 。

2. (1) 2020 9 11 , 保
、办 产 , 保 。（2）
: 2020

, 布 , 标 ; 2020 4
, 标 。（3）2021
11 3 , 标 场并

, , 车 侧安 板、
车采 布 闭 , 。（2020 10

车、 车 , 安 厂
、 , , 保 场 。（4）2020
9 29 厂 场 。

3. 2020 9 20 部

。 2021 11 8

, 。 , 《

》,

常，部，保
部，并部
，产
，并。
4. 拌 2020 9 1 产，
保 2020 11 1，
2020 11 25，11 26 备安，
11 29 《北 产 20
02拌 保 》，。

2021 12 31、长

1. 按“

保 产 保 ，
2021 产
保 标 100%。
2. 2021 7 ， 部 保
， 报 。 2021 编 / 并 布 《
材 保 办 》 《
材 保 办 》 《 材
保 常 》 ，
、 常 ， 并
2021 保 。 拔 10 保 、 43
， 保 ，
， ， 查、 保 、 场
。
3. 《 材 保 常
》 ， 别 、 、 报、 办
， 并 办 。
，
不 办。 《 报 2021 保
2022 标 》 ， 部 2021
， 2021 标 。
4. 布 《 材 保
办 》 ， ， 保
。

2021 12 31 、长

1. 保 ， 《 材
办 》 案，
保 ， 不 10%。
《 材 保
办 》 ， 标、 ，
， 报 备案。
保 ， 2021 产
保 标
100%。
2. 、 保
。 (1) : 《
保 》 ， 常 常 ， 2021
查 查 42 ， 保 查
。 《 保 办

》, 保 保 保 保 标
。 保 报 保
案, 2021 保 。
(2) : 布《 安 保
查 》, 按 安 保 又 查,
包 保 察 、 常 保 。
2021 又 查 4 , 保 察 查 31 ,
查 部 。 布《
安 、 保、 产 》,
、 保案 保 报
。 布《 安 保
》, 2021 1 标 ,
保 比 5% 10%, 并 安
保 标 。
(3) : 保 查 , 《
安 查 办 》 半
。 2021 保 查 17 ,
11 , 3 , 查 3 。
保 、 保 备 、 “ ”
《 保
办 》 标 , 保
标 常 。 1.5%
6% (安 、 保、) ; “
() ” 保

标。 保 标 ，
， 并 部 保 查 ，
。

1 2021 12 31 、 长 ， 2
2021 1 31

1. : (1) 2021 9 《 产
》、《 保 》、
()， 175 参 并 ，
步 保 。(2) 保 并
常 。 并 布《 安 保
》， 2021 1 标 ，
保 比 5% 10%， 并
安 保 标 ， 并 保 ； 布
《 安 保 查 》， 保
察 、 常 保 按 又
查， 2021 又 查 4 ， 保
察 查 31 ， 查 部 ，

常。 (3) 保，安
2020、，
保；2020安
，并2020；
安。

2. 安：(1) 保，
。2021 1 4 保
，部
，；2021 1 《保 编》
，并保 保 保
。(2) 并。
，按，并
2019 10 15 《案 》；2019
。(3)
。2019 12 案 编、，
2020 2 保 备案，2020 6
草 播。

2021 5 8

1. 《 保 办 》, 保 常, , , , 并 。 报 , 编 保 报, 保 、 报、 报 、 , 保 畅 。 2021 保 报 18 (部 3 , 不 15) , 办 。 2. 2017 保 查 、 案, 保 , 并 。

2021 12 31

1. : (1) 保 , 2020 9 , 。 安 部 保 察 查, 案, , 班 厂 , 厂 并 报 。 (2)

常

， 2021 6 《

查 》 《

保 办 》， 半

， 备 ， 测
测 测， 2021 ， 标
。 (4) 车 车 。
车 备 闭，
补 ； 车
， 并 备。 备
并 、 保 ，
布 ， 并 。 (5) 保 ， 保
。 保 ，
《 保 》 30 。 (6)
保 、 策 。 2021
， 9 ， 包
、 本 《 保 》、 《 保 》
保 ； 2021 10
《 》 。

1、3、6 2021 12 31 ， 2 2022

9 30 , 4 2022 12 31 , 5 2021 1
15

1、3、5、6 , 2、4

1. 。按 “ 、 ” , 2020 12
31 《 材 保 》 ,
保 。 产
保 保 , 2021
产 保

标 100%。

2. 本 。 部 并 《
材 保 办 》 《
材 保 》 7
, 步 保 。
保 ,

• 、 常 ,

3. 。 (1) 2021 8 ,

安 保部

4.8

参

策

材

、 保 策部 、
策、 () 保
， 1826 参 ， 并 部 。
4. 产 策。 《产
(2019 本)》 策， 查
产 备， 材 保
。 2020 2021 ，
产 1015.1 。

5. 保 察 。 2021
保 标
保 察 ，
10%。

6. 报 ， 报 。 部
《 材 保 常
》， “ 报
， ， 本，
， 按 、 、
” 。 布 报 ， 并
报 ， 保 察 报
， 并 。

1 2021 10 31 , 2、3、4 2021
12 31 、长

1. 策, 并 彻 。 2019 12
9 《
保 》 《

》 《
保
》 《
策, 编 “ ” 保
编 , 并 彻
标 , 策 。

2. 2021 按
保 策部 , 编, 0A 。

策部
; 11
彻
2030
案 》 《 产 (GB16780-
2021) 》 策, , 并
彻 。

3. 查 保 ， 并 。
材 保 ， 2018
(包 产)，
搬 、)，
66 ， ， 按
, 2021 58
4. 玻 产 策， 产
, 产 策 。 2021 ，
7

搬

” ， 43 产 ， 2021
13 产 (、 产
) ， 产 2000
产 部 。

2. : (1) ， 备 ，
备 ， 保 标 。 2020 11 ，
布 1980 部 ， 布 672 部
， 本 查 。 、
备 、 ， 备 99%，
测 部 标。(2) 产 2021 8 2 产，
产 。

1、3、4 2020 12 31 ， 2 2021
2 3

1. 玻 : (1) 保 。 玻
保 察 保 ， 长、

长，、。2020 10 10

玻部安，
彻拆。(2)玻

并《玻保》《玻
保办》《玻保
》8保；

布。

2. 玻：(1)，2020 8 26

；2020 9 拆，

；2020 11 23

报察备案。(2)2020 12

并，步。

3. 玻、玻、辨、
策，策，并辨

部，保。

，玻编《

“厂策”案》，部产、

、车、，按别布，

、别，

、、，按。

4. 玻：玻，

玻，玻保

，玻。

1 2021 6 30 , 2、3 2021 4
30 、长 , 4 2020 12 31 、长

1. 北 《
》 。 北北 2020 11 16 产, 2021
4 30 , 2021 7 备案1 。

2. 布 备 , 按
比 测, 保 备 : (1)
保 测 备 , 保 备并
, 保 , 备
按 。 (2) 别 2021 5 、9 、12
比 测, 。

3. 保

2021 部 ， 保
。

4. 布《 保 》《 》《
案 》《 》《
》 保 ， 保 。 2020 10 ，
部 保 策 ，
保 。 2020 9 察 ， 本 保
。

、长

1. 保 。 保
察 包 ， 案
， 保 按 。 2021 3
报 察 ， 按 报 保
。 保 察 长
2021 10 部 保 察 ，
按 包 察 。
2. 材 保 ，

保 察 查 ， 保 察
表， ， 按
2021 ， 查 12 ， 部
3. 2021 12 《 材 保 察
办 》 ，
、
4. 2021 10 《 材
办 () 》 ，
。

1 2021 12 31 ， 2 2022 7
31 ， 3 2021 5 31
1、3 ， 2

1. : (1) 场 查。 2020 12
11 保 察
， 长 长、 裁， 保

察。2020
保 察 场 查、, 2021
, 5 场 查。(2) 保 察
, 2021
11 8 《 办
()》, 2021 9 14 《 彻
保 察 案》。安 保部
保 察 , 报 并
, 2021 10 。(3) 2021 11
15 《 安 保 报 办
》, 报 、 报 ,

。
2. : (1) 保 察 ,
察 材 报 , ,
保 , , 避
。(2) 。
长 , 按
案 北采场 边 播, 播草 ,
北采场 、 边 。(3) 2020 12 31 ,
报材

。
3. : (1) 。2021 4
, , 安
, 安 , ; 2021 1

、办，、并
、，；车
，查车，不查车
，并。(2)。2021 2
、安，、
测，测。(3) 报。2021 2
《
》，，，
，，并、
。

1 2020 11 30 ， 2、3 2021
12 31 、长

1. : 产 。2020 5 26
案 , 产 ;

20 8 , 部 产 查 查; 2020

11

玻 : (1) 2021 8 26 玻

班

产

保

(2) 玻 2 9 11 布

保

》,

察

, 部

案

《

。 () 20

》, 0%。

保

立

2021

保

案

”

标

。

3. : (1) 《

办 办

布《 保
办 》。2021 保 标 ，
“2021 保 察 案
” 标， 。 布《
保 办 ()》，
、 保
， 本 材 玻 ，
。 本 2 保
“ 案” ， ， (
接) 报 ， 。

” ”

1、2 2020 12 31 ， 3 2020
9 30 ， 4 2020 12 31

1. 2019 1 ， 《 保 》 ，
步 保 ， 2021
， “ ” 保 。
2. 2018 12 3 ， 《 保
》 ， 长、 长
， 安 部 ， 部 案并

保
案。

3. 2016 9 30 , ;
2017 5 1 , 、 、
;
、 2020 9 , 、 、 、
、 保

保 保部 。
4. 保 。 2021 9 , “安
部”变 “安 部” , 保 , 备 2
保 ; 保 测 ,
“ ” 测 测, 标
。

1 2021 6 30 , 2 2021 12
31 , 3 2021 12 31 、长 , 4 2020
12 31

1. 布《 保 测 》《 保 查
》《 保 辨 、 》《安 保

》， 保 察 报

。

221021 4 ， 11 21察 ，

并1 。

保 察 》 ([2020] 265) , 。 2021 1 15 , 保 标 , 100%。

(2) 材 : 2020 12 28 《 保 察 》 , 保 察 , 。 2020 12 30 , 《 保 察 案 》 , 标、 、 部 。 2021 1 1 , 《2021 保 标 》 , 保 察 标。

(3) : 2020 12 20 《 保 察 》 , , 。 2020 12 23 编 《 彻 保 察 》 , 标、 、 部 。 2021 1 4 《安 保 标 》 , 保 察 保 标 20% , 察 部 《安 保 标 》 。

3. : 2020 12 31 察 , 2021 3 , 并 、 保 、

常。
4. 材 () 《材
案》，
； (2) 2018 采 ， 2021 7 30
保 察 ，
材 ， 并
按 保 材 报 保 ，
。

5. : (1) 、包
、包 包 、安 ，
测， 2018 -2021 包
测 。 (2) 2020 3 安 ， 5 安
车 。 厂 、 厂 部 、 材
测闭、
。 按 测， 2021
超标 。

6. (1) 材 : 保 察 场 查
， 2022 2 察 ，
w ō ū kè x à n
B 保 * 察 场 查 表》。d

2(2) :

， 车 产 ；

。 (3) 澳 ； 。 2022 1 5 ， 班 长 保 、 保 ； 2022 4 6 《 澳 [2022] 10 》 长 场 ， 场 ； ， 场 边 ， ； 场 ， 70% 。

(4) 、 ： 保 察 保 察 ， ； 、 仓、 仓、 仓 ， 、 侧 部 彩 、 板 ， 采 ， ， 2022 5 25 ； 2022 6 ， 彻 ， 。 2022 5 26 布 场 办 ， 场 ， ， 安 ， 避 。

(5) 椰 材 ： 2022 3 10 ， 椰 材 保 ， 班 、 部

保
材 ; 保 报 参 2022
材 保 ; 2022 2 28 ,
材 步 保 ,
材 保 ; 2021 8 17 , 郴
材 保 ; 2021 9 18 , 郴
材 保 ; 2022 3
28 , , 并 2022 3 31 郴
保 。

(6) : 2022 2 24 ,
保 , 察 查
; 厂 ,
, 厂 ; , ,
; 产 办 , 产
; 备
, 并 。

1 2021 12 31 、长 ， 2
2021 6 30 ， 3 2021 12 31

1. (1) : 按 、 产 策,
编材 , 。 产 策
查 , 2021 10 20 《
2021 产 策 报 》, 产 策
, 产 策 ,
产 , 产 策 保 常 , 保
、 产 策。2021 , 不 产
策 。 (2) : 按
产 策, 材 部
查 , 2021 产 策
报 。 并 布 《 材
产 》, “3000 (3000
) 按 材 ()
) , 、 、 、 。
() 报 编 , 报
、 备案、

(产 按 玻 产 办 产
) ” 2021 24 产 ,
 产 比 16 , 产
 比 40 ; 产 策,
 策 。

2. : 2020 9 11
 , 办 产 ,
 案。 2020 11 17 产 , 并 2021
 4 7 报 产 , 4 20
 场 查, 4 30 产 。

3. : 产 2 产 (1
 1000t/d、1 1500t/d 产) , 2020 11
 。 2021 11 24 , 产 拆 部 ,
 。

1 2021 12 31 , 2 2021 5
31 , 3 2021 12 31 , 4 2021 5 31 ,
5 2021 5 31 , 6 2021 7 31

1. (1) : 2021 1 25 《
边

(2) : 布《 办
》, 半 边 保 测 标 保

(4) : 《 保 》 , 3 25 、 4 20 、 9 17 , 3 , 采 。

(5) : 并 , 布《 保 办 》 《 保 办 》 , 并 , 并 部 报。 , 。 2021 6 30 7 27 , 《 产 》 《 》 。

2. , :

(1) 并 安 , 常 , 保 常, 不 。 (2) 按 保 、 厂 、 车场、 场 、 材 , 保 厂 车 。 (3) 车 保 、 车 备 保 , 厂车 车 , 安 保部 查车 , 保 车 、 。 (4) 厂 安 9 , , 保 , 保 常 。 (5) 《 材 厂 》 , 厂车 布, , 保 , 安 保

部 材 厂车 布 查。(6) 2021 3
安 ,长 保 。(7)
、 安 , 车

3. : (1)

, 2021 9 , 2020
120kg/t 70kg/t, 41%,

。(2) 4 泵 , 部

泵, 15000m³/h 1000m³/h。

(3) 标 , 10

测报 , 1000 () , 2021 10

14 , ,

按 , ; 2021 11 2 ,

保 ,

查, 查 。(4) 产

闭, 并 2021 5 。

4. 北 : 。

, 不 部

, , 闭。 半 闭

闭 闭 , 别 2021 5 20

5 23 , 部 。

5. : (1)

, 70%, 场 。

(2) ,

。 (3) 常 , 备 , 备 、 , 并 , 保 保 常。

6. : () 2020 9 保 备 , 2021 6 30 保 , 并 产 保 测 报 。 (2) 并 , 布 《 保 办 》 《 保 办 》 , 。

、长

1. , 。按 “ 、 ” , 2021 保 。 产 保

保 护 ， 2021 产

保 标

100%。

2. 常 。 2021 12 布 《
材 保 常 》 ，

保 查、 查、 报 、 办
。 安 保部 2021 49 安 保 查，
查 并

， 、 材、 材 ，
常

， 2021 保 查 76 ，
49 ， 办 142 ， 132 。

3. 保 。 《
材 保 办 》 《
材 保 常 》 ，

保 、 常 。 2021 ，
按 保 ， 材 保
， 并

， 安 / 。

4. 。 2020 8 24 《 安
保 》 部 查 ， 2021

按 《 保 》
查 ， 并 报 。 材 保

， 备 ， 按
。 2021 保 ，
， 2020 超 60%。

1、3、4 2021 12 31 ， 2 2021
11 24

:

1. 材
， 场 ； 闭
场 ， 产 。 2021 3 12 ，
、 保部 。 2021 6 3 ，
材 ， 保
， 。
2. 。 2020 11 24
， 保 标 ， 并 保
标 测， 报 报 保 备案。
3. 2020 6 《 材 保

》, 、 办 、 办 、
办 报 办 , 步 保
、 , 保 。 2021 12 , 布
《 材 保 办 》 《
材 保 常
》, 步 、 常 报 。
4. 2020 11 , 材 班
, 保 察
; 2021 3 ,
保 , 标; 2021 , 保 标
标 , 并层层 。

1 2021 3 31 , 2、3 2021 5

31

:

1. 保 察 ,
长, , 长,

保 察 。

2. 《 材 保 》 ，
 ; 2021 1 保 标 ;
 《 材 保 》 ，
 厂 、 、 、
 , 厂 保 、 查, 2021
 4 保 查。

3. 场 。（1） 闭 ,
 厂 。（2）
 ; 产 ; , 边安
 ; 安 备并 保 ,
 ; (3) 部 ,
 ; (4) , 并 侧
 , , 并
 按 保 测 。

1、2 2021 4 30 , 3 2021

12 31

1. 材 查 , 查 长

， 别 标、 、 、
， 。 保 ，
保 查， ，
查 ， 。

2. 材 2021 2 《 保 常
》， 步 保 。 保
， 材 别 2021 3 、 5 、 9 、 11
保 查， 并不 保
查， ， 。

3. 长 、 、 、
、 查， 、
查， 场 查 13 。 长 2021
6 拆 ， 8 拆 ； 2021
3 25 ， 并 ；
2020 12 31 ， 2021 2 产
拆 搬 。

1 2021 5 31 ， 2 2021 1
13 ， 3 2021 5 20 ， 4 2021 1 30

1. 2019 10 25 ; 2020
8 28 《 保 》; 2021 1
5 ;
2021 4 29 、 并
报备; 2021 5 《安 》
、编 《 病 》 《 病
报 》。 2021 9 1 产 ,
, 备 , 保 标 ,
厂 ,
。 2. 2021 1 22 2 20 产 30
《 保 》《 》
。 部 、 安 保
、 保保 部 叉备

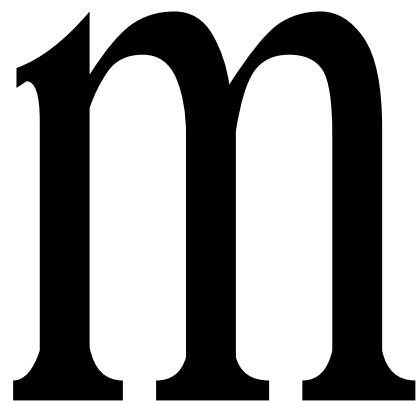
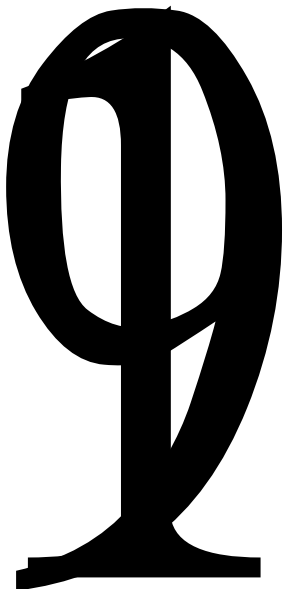

2021 3 31 、长

1. 2020 12 布《材 产安
》，被 报、 、被 、
被 部 ， ; 2021 材
《安 保 标 (2021)》 ,
保 KPI ;
查, 2021 , 材 保 查 29
, 保 142 , 长 。

2. 玻 2021 3 31 《
表》《 表》《
表》《 》 ,
14 , 2 , 长 。

1、2 2021 12 31 , 3 2021
8 31 , 4 2020 11 18 , 5 2021 3 31
, 6、7 2020 9 17

1. (1) 理：安 2021 保
，并 2022 ， 2021 《
》 《 》 《
， 4

(2) 保 ， 长
。 2021 2 5 、 5 15 、 9 20 、 12

20 别 、 《
保 》 《 》 《
》 《 标 》 ，

参 29 。
(3) 产： 2021 《
》， 2021 4 6 、 7 19 、 1

(5) : 2020 层
3 , 包 《 保 》 《
》 《 》 《 》
案 ; 2021 , 参
1 , 包 《 》 (2021
版)、《 》、
29 ,
2022 保 。
2. (1) 玻 : 2020 9 16
, 长, 长,
案, 。2020 10 19 布 《
》 12 ,
产 、 、 、 、 、
。
(2) :2021 1 《
》 《 》 , ;
2020 2021 。2021 1
, 产 、 、 。
(3) 产 《
》 《 》 , 长
, 保 , 保 。
(4) 2021 1 1 《
》 《 》 ,
部 , 常 查, 常

。

(5) : 2021 , 《 》 别, 《 别 》。 《 》, , 常 查, 不 。 2021 , 本 产 。

3. 2020 11 按 , 2021 6 安 。 2020 6 标 、 标 。

4. 玻 2020 11 18 层、 槽、 、 标 。

5. 按 仓 标 , 2021 2 ; 2020 7 ; 2021 2 保 编 《 报 》, 2021 5 11 。

6. 场 槽, 标 《 》。 保

，并 2020 9 17 0.88 、
0.072 ， 0.952 。
7. 察 场 21 1
2020 9 17 毕，并
不 查 、 ，
， 。

1 2021 7 31 ， 2 2021 5

31

1. 128 ， 121 撤场
。 7 ， 2
， 1 并 保部 ，
。 5 ， 部 ， 并
保部 。
2. 按 ，
，
察 ， 并 ，
。

5 31 1、2 2021 12 31 , 3 2021

1. 材 并 布 《 材
保 》 《 材 》
《 材 保 办
》, 部 , 不

。 并 布 《
办 》, 报 、 部
, 报 不 、
差 。 《
》、《安 产 () 办
》、《 办 》,
。

材 并 布 《 材
办 》, 印
不
。
布 《
》 《 报
》 《
场
》
、 。
材 并 布 《 材

部 报
》 《

(泊)，2020 11
20，2021 5 23 拆 备，5 30
场。5 30 拆。

1、2 2021 12 31，3 2022
12 31

1. 长
长，裁 安 保 裁 长
保 察，察，
报，53
报。

2. 2020 10
，2021 4 被 部
；2020 10 6，拆 2405 边 彩。

编
，2020 12 30，查
，。

3. 按 案， 。 11 18 ，
部

，
场 ， 82 ，
。

2021 12 31

1. 2021 12 ， 布《 材
保 办 》《 材
保 办 》《 材 保
常 》 ， 、 常

。 2. 2021 9 30 , 2022 9 30 。 “产”、“ ”、“ ” , 2020 0.044 , 部按 。 2021 按 0.4906 。

3. 别 2021 9 23 、9 24 、9 26 、9 29 场 、长 、 、 , 包 : 2021 、《 材 彻 保 察 案》、《 材 保 案》, , 并 , 100%。

2020 9 -2020 11 , 12 层 保 ; 2021 4 6 , 层 ; 布《 保 》, 、 保 、 部 、 。 2021 10 26 , , 保 、《 》 。

2021 12 31 、长

1. 2021 保
， 安 产 保
产 保 ， 1826 ，
产 。

2. 材 保 ，
保 本 ， 按 。 查， 15
采保 ，
案。

3. 2021 9 28 ， 《
案》， “ 查 、 查、 ”
， 保 查 ，
， 并 查 “
” 查 ， 。

案， 按 步 彻
， 2022 2 查 。

1 2021 12 31 , 2 2023 12

31

1. 长 保
 察 , 安
 保 、 标 ,
 编 保 。 2021 9 10
 保 部 。 2021 9 13
 并 。
 2. 2021 9 《
 案》编 , 2021 12
 《 案》编 。

1 2022 6 30 , 2 2021 12
 31 , 3 2021 1 30

1. 澳 。 2020 12 15

《 安

边标，按采标边采。
2020 11 编 案， 2020
12 31 查，
； 按 案 ，
2021 8 。 2021 11 18
， ， 部
， ， 场
， 82 ，
。

2. 2021 1 26 ， 采
(: C6211002011037130113602) ， 采 部
采 ， ，
51900 。

3. 2021 3 ， 《 保
》 《 保 》 《 保 办
办 》 《 保 》 17 保
。 2021 ， 查 2 ， “边
采、边 ” 。

1 2020 10 19 ， 2、4 2021
12 31 ， 3 2021 5 31
：

1. 2017 9 7
采 并
采 , 2017 9 29 。 2020
10 19 , , 采
,
2. : 2020 4 采。 2021 1
2020 测, 2021 6 30 标
, 采剥 , 5 查, 保
采。 2021 4 案编 , 2021
6 案 , 2021 7 标, 并按 案 采
, 2021 11 部 场
并
3. : 2016 4 采。 2018 2021
, 标、 查, 并编
报 , 采 。 2020 10
安 , , ,
场 、 查 采 。
, 采 。 2021 5 31
。
4. 《 保 》 《 测
》, 按 查 ;
按 , ,
采 。 2021 5 20 《
保 》 《 保 》,

保 采 。 《
保 》, 保 ,
保 采 。

1、3、4、5、7 2021 12 31 , 2
2022 10 30 , 6 2022 12 31
1、3、4、5、7 , 2、6

1. 布 保 采
, , : (1)
《 保 》 《 产 保 办
》 , 产 。 “ 长
、
” 采 2021 12 8 , 采 变
1600 / , 超 采 。
(2) 《 保 采 》
并 产 , 超 采。 ,

产 不 部 ， 采 补 。

(3) 安 《 采 》 ， 按
采 采 ， 超 采。

(4) 《 采 》 《 超 采
办 》 超 采 ，
采 ， 超 采。

(5) 《 保 》 《
办 》 《 产 》 ， 步
。 按 采 ，
采。

(6) 材 《 采 》 ，
采 ， 超 采。

2. : (1) “ 长

、
” 采 2021 12 8 ， 按
采 采 ， 超 采 ； (2)

2020 6 ； (3) 2021 12 长
， 闭 备 。

3. : 2019 1 19 产 200 /
采 。 2021 1 ， 编 2020
报 ， 包 ， 2020 2021
超 采。

4. : 2021 6 22 ，
采 200 / 变 400 /

。 8 31 ，

《 报 》 ， 2021 9 9

。 2021 12 29 ， 颁 《采

》 (: 2021 3 15 2041 8 15) 。

5. 材: 2021 7 7 采

， 采 C6205002009097110037806， 产 80.00

/ (212 /) ， 2017 6 9

2024 6 30 ， 采 产

产 。

6. : 2021 5 采 ， 并

。 2021 8 部 ， 采

部 并 。

变 采 。 2021 按

采， 超 采 。

7. 安 : 超 采 ， 2021 11 ，

采 47.6 ， 超 50 / 采 。 变

采 ， 2021 11 30 200 / 采 。

采 并 剥采 ， 超

采。

1、2 2021 12 31 , 3 2022
6 30 , 4、5 2021 10 31 , 6 2021 6
30 , 7 2021 9 30 , 8 2021 3 31
1-2、4-8 , 3

1. 并布《材
保办》, 步 保 ,
; 并布《
案》, ,
, 保 。

2. 2020 10
, 59 产
, “策”案,
。

3. 材参 按 采 、 、 保 案
, 厂采场
78%, 边 70 。

4. : (1) 按 、
板 《产 案》

， 别 、 5500 、 800 1500 ， 部

。 (2) 常爆 ， 变爆 ， 。

(3) ， 30

(长)。 (4) 按

板 《 案》

[， 别 板 边 安 安

测 ， 边 测。 (5)

板 北侧边 ， 并 安 ， 并

侧 安 。

5. 材 按 《 材

案》

。 2021 10 ， 按 案 1984m、

1998m、 2012m 草。

6. 按 备案 《 案》 ， 2021 6 并 2021

9 场 。

7. 按 《

保 案》

。 : 1420 边 部 被 补 ，

1430 < 侧

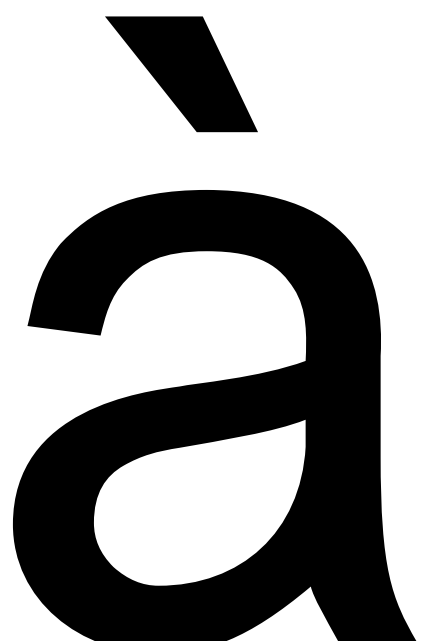

边 (侧)

1 2017 3 19 , 2 2022 6
30 , 3 2021 12 31
1、3 , 2

1.

2017 3 19 采。

2. (1) 2020 7 编 《 报 》 编
采 场 , 并 (2) 2021 3

报 , 并 备案 材 。(3)

2021 2 18 , 并 2021 3 15

, 并 场 。 2021 , 按

案 采 场 厂

8.49 , 2.68 , 46%, 侧柏953 ;

采 场 厂 14.38 ,

41%, 侧柏397 。

3. 2021 6 1 《

》， 采 保 ， 并

。

1 2021 11 30 ， 2、3 2021
5 10 ， 4 2024 12 31
1-3 ， 4 ，

1. 2021 6 30 《
》， ，

。

《
保 编》， 编 《 保 》，
保 ， 安 保部 。
《 保 》，

、 部 保 。
， “ ” (: 北 北)

标、 、 、 ， 保

。

2. 按 安 ，

， ， 2021 5

10 ， 。

3. 按 安 ，
， 2021 5 10
，
。
4. 按 安 ，
、 、 、
保 。 北
1887 ， 652.9 ，
38.1%。